

PLANIMETRIA STATO DI PROGETTO/AUTORIZZATO - 1:500

Ipotesi di collegamento ciclo-pedonale a carico Comune di Asolo

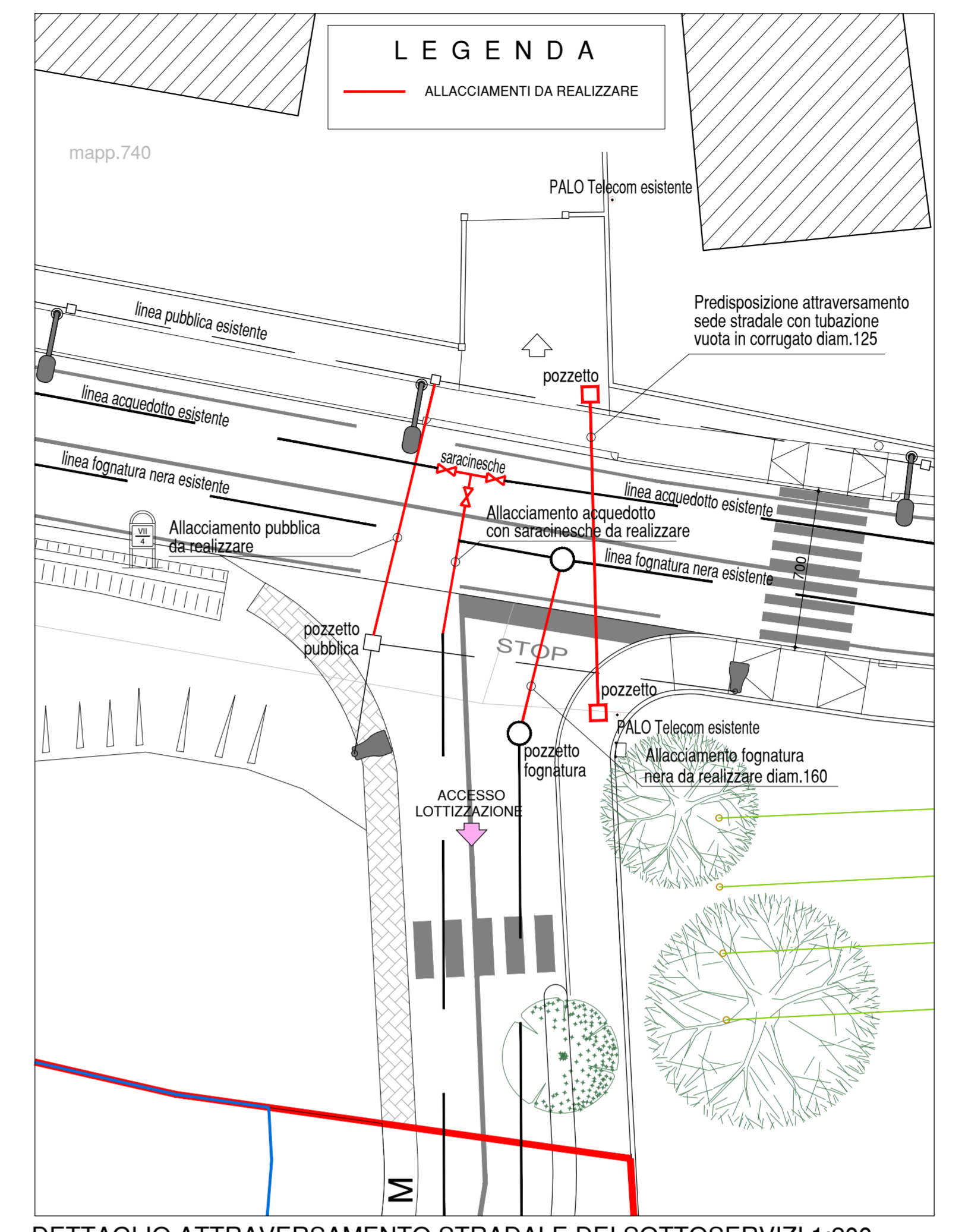

DETTAGLIO ATTRAVERSAMENTO STRADALE DEI SOTTOSERVIZI 1:200

PROGETTO: PIANO DI LOTTIZZAZIONE RESIDENZIALE IN ZONA C2.1/3 DENOMINATO "VIA LONGA"
 LOCALITA': Comune di ASOLO (TV) - Località "Pagnano d'Asolo"
 DISEGNO: Planimetria STATO DI PROGETTO - scala 1:500
 Previsione marciapiede e opere di sicurezza della mobilità pedonale lungo la SP6 Pradazzi
 PROGETTISTA: STUDIO TECNICO ASSOCIATO BASSO
 Via Foresto Nuovo, nr. 32c - 31010 ASOLO (TV) - TEL./FAX: 0423 950724 E-mail: studio.basso@alice.it
 P.na 032/1400261

SCALA: 1:VARIE
 DATA: GIUGNO 2006
 ARCHIVIO: COMPUTER

TAVOLA: 04
 TIMBRO E FIRMA

VARIANTE AL P.U.A.

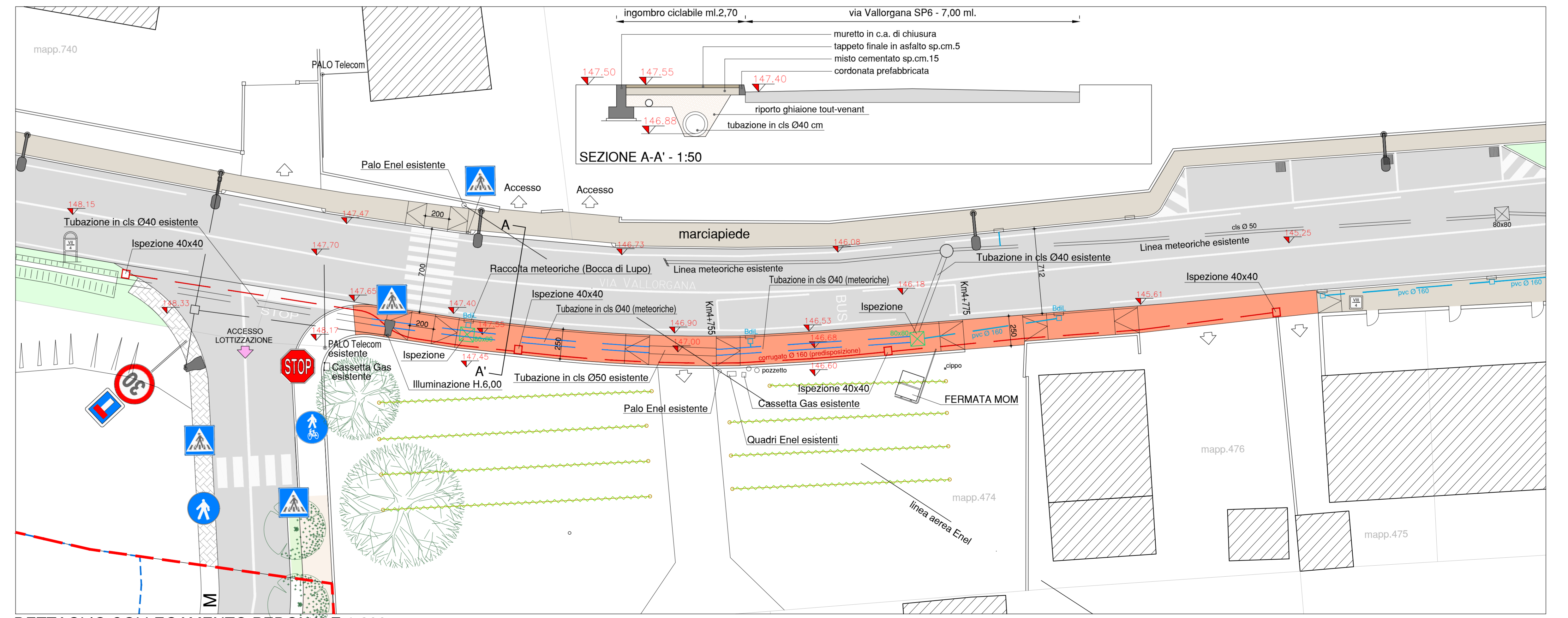

DETTAGLIO COLLEGAMENTO PEDONALE 1:200